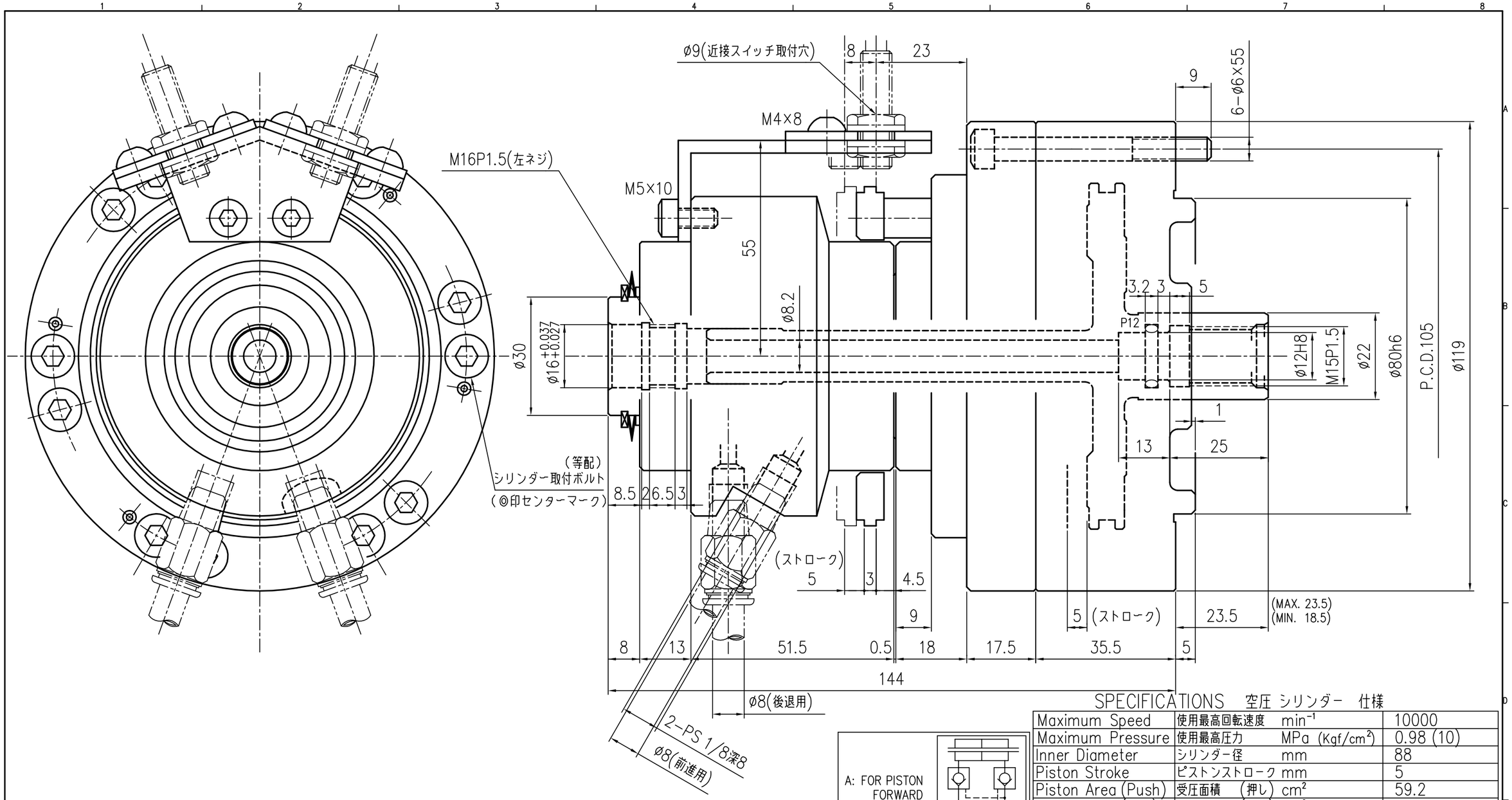

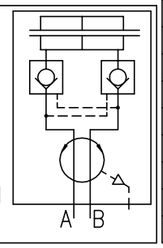

A: FOR PISTON FORWARD
B: FOR PISTON REVERSE

A: ピストン前進側
B: ピストン後退側

SPECIFICATIONS 空圧 シリンダー 仕様

Maximum Speed	使用最高回転速度	min^{-1}	10000
Maximum Pressure	使用最高圧力	MPa (Kgf/cm²)	0.98 (10)
Inner Diameter	シリンダー径	mm	88
Piston Stroke	ピストンストローク	mm	5
Piston Area (Push)	受圧面積 (押し)	cm²	59.2
Piston Area (Pull)	受圧面積 (引き)	cm²	56.9
Weight	製品質量	Kg	4.4
Momento of Inertia	GD^2	$N \cdot m^2 (Kgf \cdot m^2)$	0.270 (0.028)
Balance	釣合良さ		G10
Minimum Pressure	最低作動圧力	MPa (Kgf/cm²)	0.12(1.2)

変更X個数	変更日	変更理由	承認	担当
5				
4				
3 ×				
2 ×				
1 ×				

図暦 REVISION | File Name 38002243

部番 No.	部品名称 PART NAME	材質 MATERIAL	一台分個数 Q'TY/SET	備考 REMARKS
	外観図	*	*	

客先名 CUSTOMER | 日付 DATE

名称 MODEL NAME: 2A88/8−5−01

画法 PROJECTION	尺度 SCALE	一般仕上	一般公差	承認	検図	担当	図番 DRAWING NUMBER
◎	1 : 1	———					38002243 △