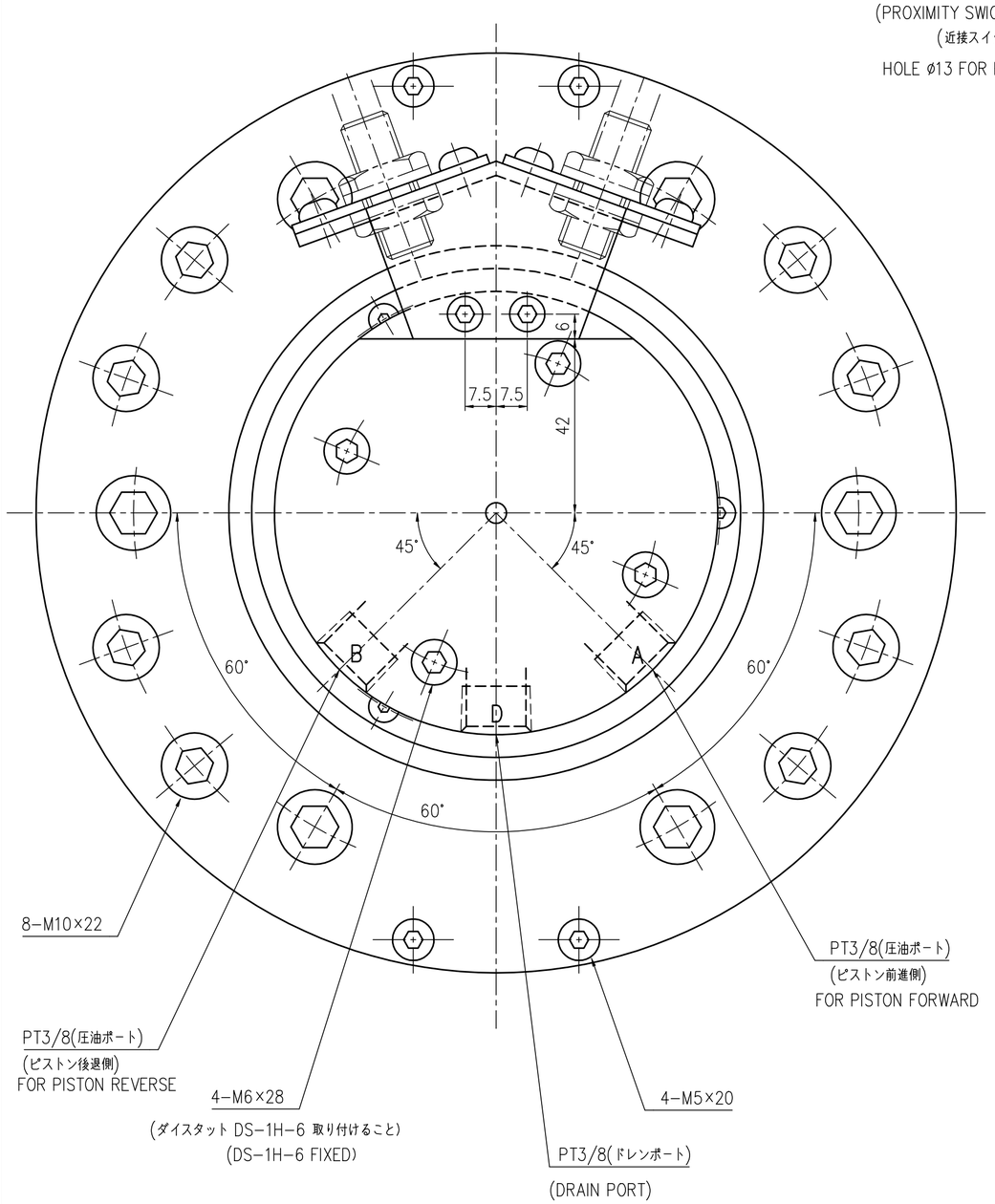

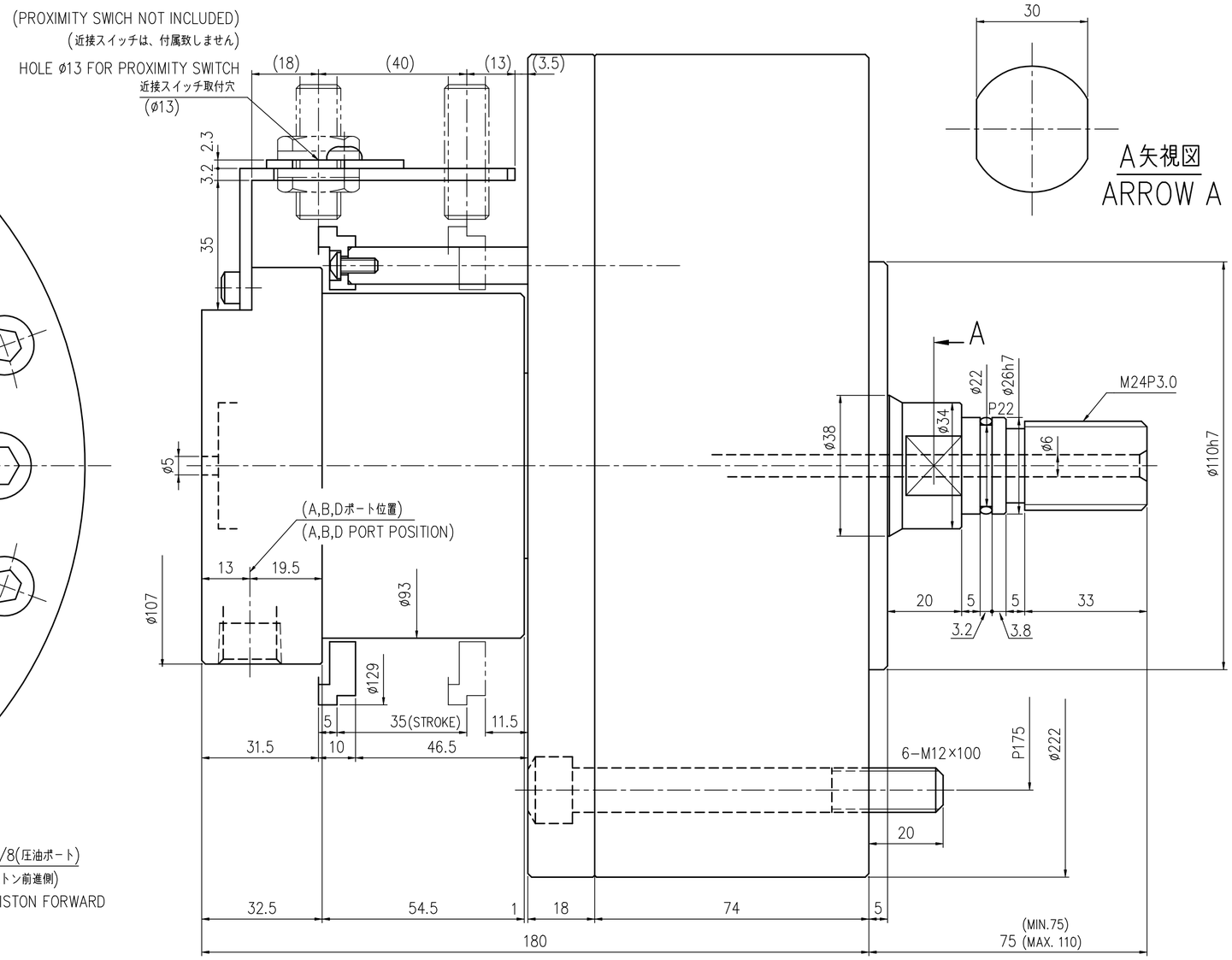

SPECIFICATIONS 油圧 シリンダー 仕様

Maximum Speed	使用最高回転速度	min^{-1}	4200
Maximum Pressure	使用最高圧力	MPa (Kgf/cm²)	3.92 (40)
Inner Diameter	シリンダー径	mm	ø 150
Piston Stroke	ピストンストローク	mm	35
Piston Area (Push)	受圧面積 (押し)	cm^2	173.1
Piston Area (Pull)	受圧面積 (引き)	cm^2	165.4
Weight	製品質量	Kg	17.5
Momento of Inertia	GD^2	$N \cdot m^2 (Kgf \cdot m^2)$	3.53 (0.36)
Balance	釣合良さ		G 10
Total Leakage (Oil pressure 3.92MPa, oil temperature 50℃)	総リーク量 (油圧3.92MPa、油温50℃)	L/min	2

内部オイルシールの使用最高圧力 0.029 MPa (0.3 Kgf/cm²) のため、ドレーン油の処理にご注意ください。
Maximum pressure of the internal oil seals are 0.029 MPa (0.3 Kgf/cm²).
Please exhaust the drain oil so as not to exceed it.

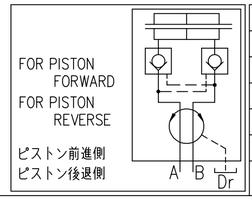

変更×個数	変更日	変更理由	承認	担当
5 ×				
4 ×				
3 ×				
2 ×				
1 ×				

図 層 REVISION: 2800725 | File Name: 2800732

部番 No.	部品名称 PART NAME	材質 MATERIAL	一台分個数 Q'TY/SET	備考 REMARKS
	外観図	*	*	*

客先名 CUSTOMER | 日付 DATE

名称 MODEL NAME: RNKP 150−35−01

画法 PROJECTION	尺度 SCALE	一般仕上	一般公差	承認	検図	担当	図番 DRAWING NUMBER
	1 : 1						2800732 △