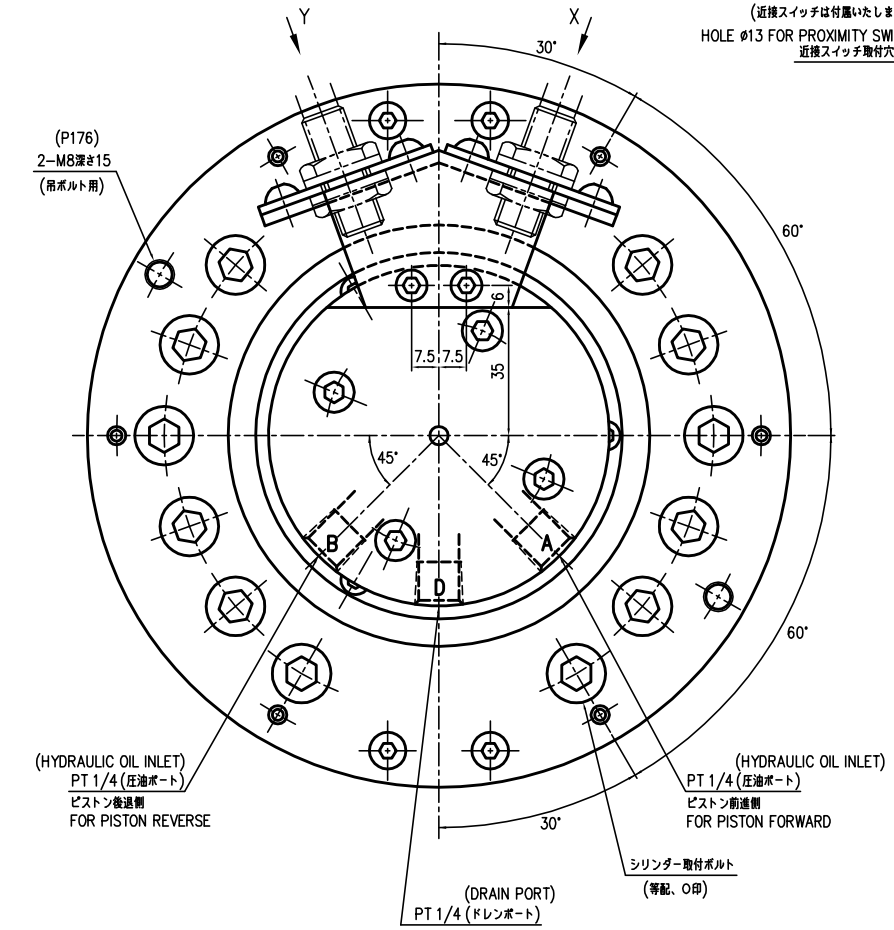

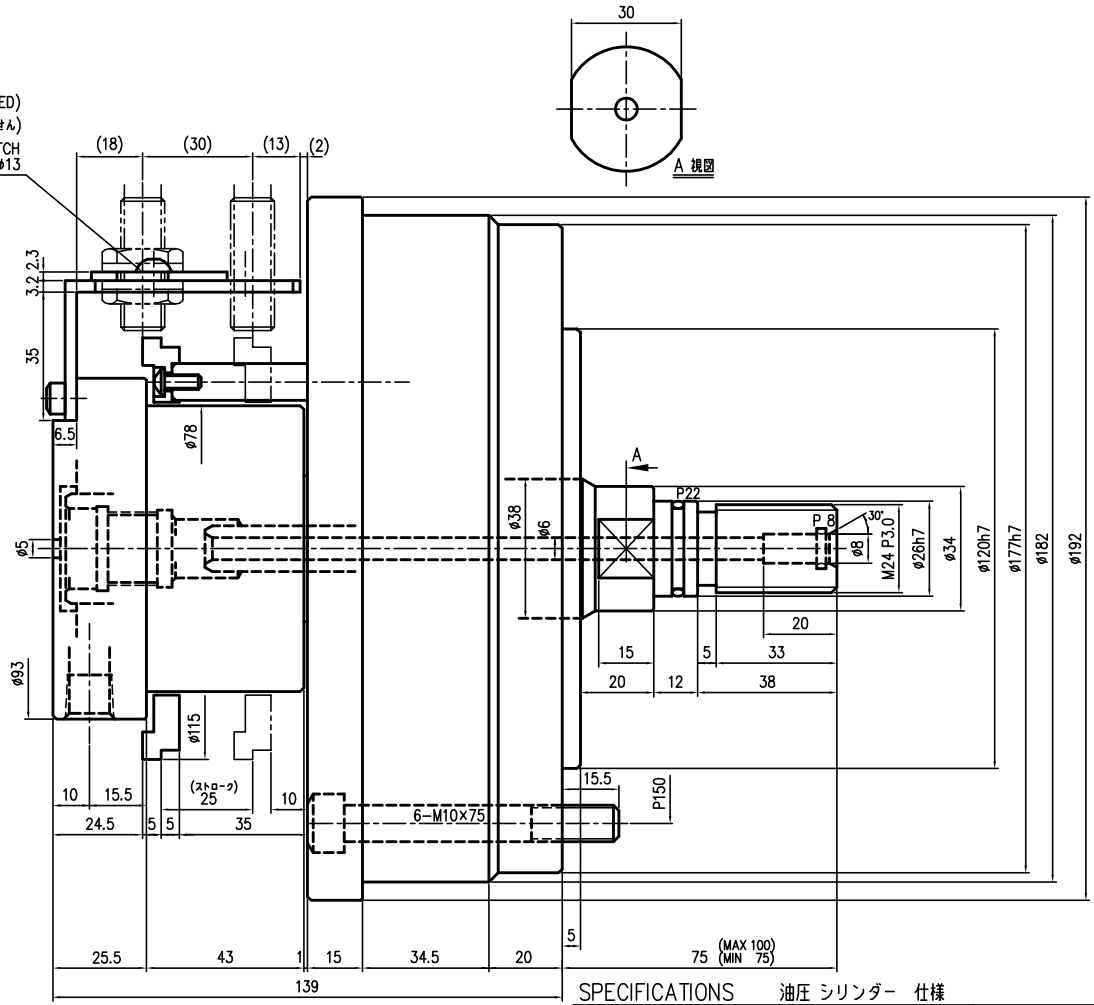

Y ARROW SIGHT(FOR REVERSE END)

Y 視図 (後退端用)

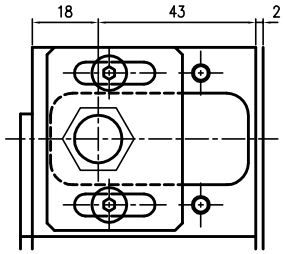

X ARROW SIGHT(FOR FORWARD END)

X 視図 (前進端用)

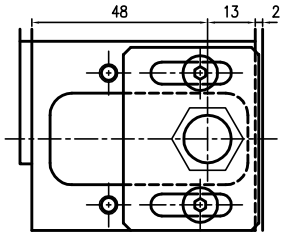

SPECIFICATIONS 油圧 シリンダー 仕様

Maximum Speed	使用最高回転速度	min^{-1}	5000
Maximum Pressure	使用最高圧力	MPa (Kgf/cm²)	3.92 (40)
Inner Diameter	シリンダー径	mm	ø120
Piston Stroke	ピストンストローク	mm	25
Piston Area (Push)	受圧面積 (押し)	cm^2	109.5
Piston Area (Pull)	受圧面積 (引き)	cm^2	101.7
Weight	製品質量	Kg	12.7
Momento of Inertia	GD^2	$N\cdot m^2 (Kgf\cdot m^2)$	1.95 (0.199)
Balance	釣合良さ		G10
Total Leakage (Oil pressure 3.92MPa, oil temperature 50℃)	総リーク量 (油圧3.92MPa、油温50℃)	L/min	1

内部オイルシールの使用最高圧力 0.029 MPa (0.3 Kgf/cm²) のため、ドレーン油の処理にご注意ください。
Maximum pressure of the internal oil seals are 0.029 MPa (0.3 Kgf/cm²).
Please exhaust the drain oil so as not to exceed it.

FOR PISTON FORWARD
FOR PISTON REVERSE
ピストン前進側
ピストン後退側
A B Dr

変更X個数	変更日	変更理由	承認
図歴 REVISION		File Name	28001033

部番 No.	部品名称 PART NAME	材質 MATERIAL	一台分個数 Q'TY/SET	備考 REMARKS
	外観図	*	*	*

客先名 CUSTOMER: * 殿
日付 DATE:

名称 MODEL NAME: RNKP120-25-07

画法 PROJECTION	尺度 SCALE	一般仕上	一般公差	承認	検図	担当	図番 DRAWING NUMBER
	1 : 1						28001033 △